

Taktiklos

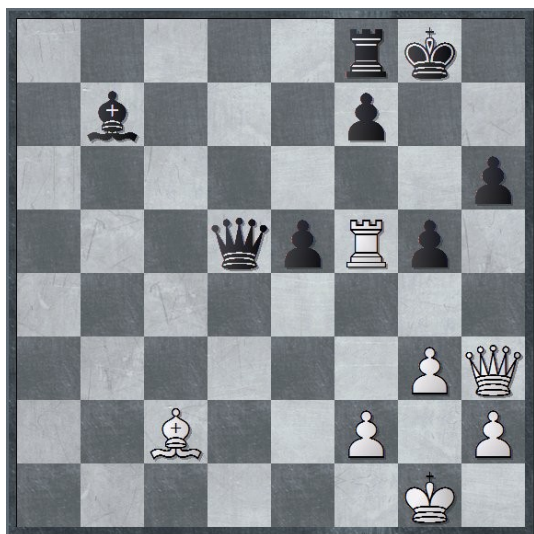

- ELO 600 -

Schwarz am Zug / Matt in 1

1... _____ #

(Wenn Du die Notation noch nicht kannst, zeichne einfach einen Pfeil)

Vorname: _____

Nachname: _____

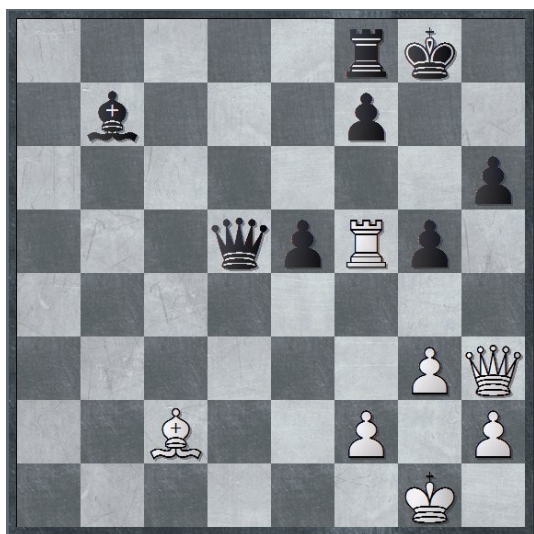

- ELO 800 -

Weiß am Zug / Matt in 2

1. _____ + (Weiß)

1... _____ (Schwarz)

2. _____ # (Weiß)

(Wenn Du die Notation nicht kannst, zeichne einen Pfeil, zeichne nur die weißen Züge ein und schreibe 1 und 2 für die Reihenfolge an die Pfeile)

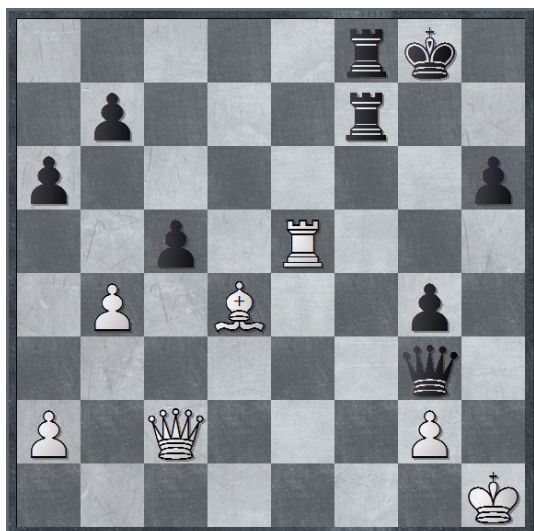

- ELO 1000 - (finde beide Varianten!)

Weiß am Zug / Matt in 3

1. _____ + / 1. _____ +

1... _____ / 1... _____

2. _____ + / 2. _____ +

2... _____ / 2... _____

3. _____ # / 3. _____ #